

INFORME SOBRE LA ACTIVIDAD DE LA ASOCIACIÓN INFANT DE JUNIO A DICIEMBRE DE 2014

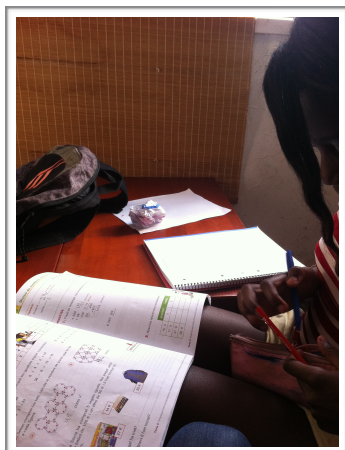

1. DOS PISOS DE ACOGIDA

Este informe consta de dos partes:

La primera, como los anteriores, trata de resumir el funcionamiento del Piso de Acogida sito en la calle J. Pinent 24-26 de Barcelona, y la evolución hacia su autonomía de las mujeres que viven allí con sus hijos.

La segunda se refiere al segundo piso de acogida que ya tiene alquilado INFANT, que todavía se está acondicionando, pero que en febrero esperamos que esté abierto y a pleno rendimiento.

2. PRIMER PISO DE ACOGIDA.

Aportaciones

Las aportaciones continúan igual que en 2013. Salvo alguna excepción, las cuotas periódicas mensuales no solo no han fallado sino que han aumentado. Por su parte, las mujeres del piso siguen pagando su cuota de 50€ al mes para suministros.

Con las aportaciones fijas mensuales, que a 30 de noviembre han ascendido a 5.280€, se cubren el alquiler y los gastos fijos del piso, que hasta la misma fecha han sido de 4.966,25€. Además hay que decir que nos han seguido ofreciendo muebles, menaje de cocina y ropa para los niños, las mujeres y la casa.

Evolución de las mujeres hacia su autonomía

Se les renovó su contrato por un año más, improrrogable, que finaliza el próximo 2 de julio. Se les recomendó buscar un alquiler acorde a sus posibilidades en el mismo barrio para mantener el colegio, centros de actividades extraescolares, pediatras y demás servicios que ya tienen concedidos.

F.A. terminó su ciclo formativo guiada por las Hermanas Oblatas, que le consiguieron su primer empleo, de cuatro horas diarias atendiendo a una

persona mayor hasta diciembre. Esto ha provocado en ella un cambio de actitud; se desenvuelve mucho mejor a todos los niveles.

F.G. ha podido empezar cursos de formación laboral, el primero de cocina básica. Tras un largo proceso, en breve se le entregará la documentación que legalizará su situación en España, lo que lógicamente facilitará la búsqueda de empleo. A ello, hay que sumar que ha entrado en un programa de Cáritas llamado PAIDOS, que le facilita a ella y a su hijo atención semanal y un servicio de acompañamiento socio-laboral.



Niños

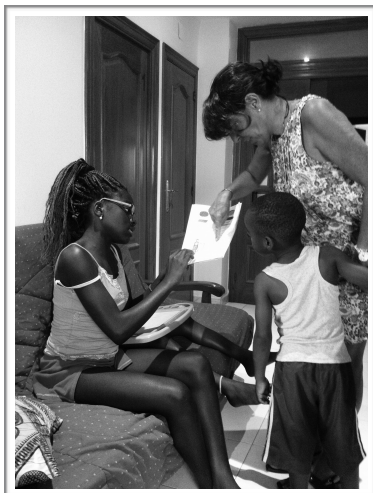

Los niños siguen mejorando en todos los aspectos, y la integración escolar es total.

En verano consiguieron plaza en centros donde estaban de 9 a 5 haciendo todo tipo de actividades lúdicas, incluidos ocho días de campamento.

Para este curso se ha podido renovar la beca del comedor y plazas para actividades extraescolares para dos días a la semana.

Salida y nueva acogida

El próximo mes de julio las chicas que ocupan el piso deberán dejarlo y serán relevadas. En ese momento podremos valorar hasta qué punto se ha alcanzado el objetivo de INFANT, en función del grado de autonomía alcanzado por las mujeres y su inclusión social.

3. SEGUNDO PISO DE ACOGIDA

El segundo piso de acogida ha sido un proyecto de INFANT que estuvo latente desde el primer momento. El primero era un punto de partida para luego poder crecer.

Tener un piso en marcha y un tiempo de rodaje han sido fundamentales a la hora de buscar una donación, subvención, o algún tipo de financiación para sacar adelante este nuevo proyecto. Tras contactar con distintas entidades, el primer paso que nos permitió realmente empezar a buscar el piso fue la solidaridad de muchos y el compromiso de la Fundación Barclays. Ésta lideró un reto a través de la página web migranodearena.org y la respuesta fue buenísima. Había que hacer aportaciones voluntarias para una clase de zumba "solidaria". F. Barclays tenía el compromiso de doblar la cantidad final.

Se pudo organizar por la colaboración desinteresada de la escuela de baile *Mar Estudi de Dansa*, que puso a nuestra disposición sin coste alguno local y profesor.

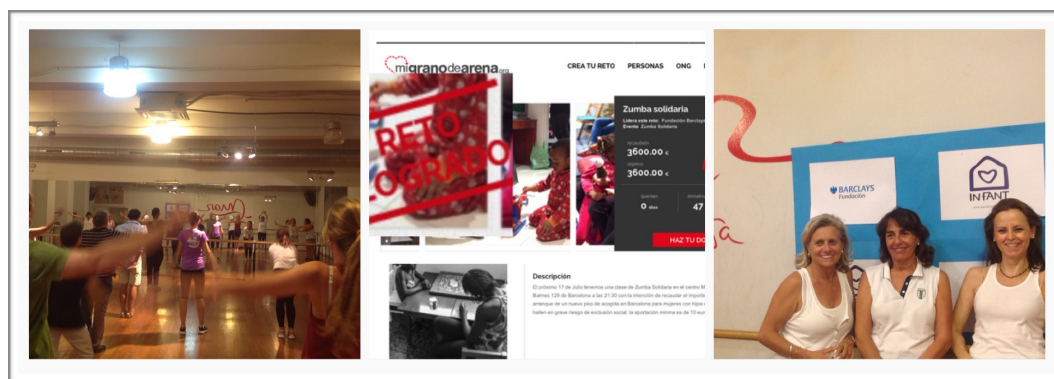

La Fundación Profesor Uría completó con su aportación la cantidad necesaria para el alquiler durante cinco años del segundo Piso de Acogida.

Hemos firmado con el Banco Sabadell un nuevo contrato de alquiler social, además de que ha asumido el coste total de las obras necesarias para que el piso fuera habitable.

Nos han dado prácticamente la totalidad de los muebles de piso, y esperamos tenerlo acondicionado a finales de enero para preparar la acogida.

El proceso de selección de tres candidatas para ocupar el piso ya está en marcha.